

Universität Kassel - FB 07 QM - 34109 Kassel

PERSÖNLICH

An
Prof. Dr. Ivo Bischoff, Sourav Das

Auswertungsbericht zur Lehrveranstaltungsevaluation

Sehr geehrter Herr Prof. Dr. Bischoff,
Sehr geehrter Herr/Sehr geehrte Frau Das

anliegend erhalten Sie die Ergebnisse der automatisierten Auswertung der
Lehrveranstaltungsevaluation zur Veranstaltung Public Economics aus dem WiSe 24/25.

Der Report gliedert sich in drei Teile:

Im ersten Teil finden Sie die Antworten der Studierenden auf die geschlossenen Fragen.
Hier wird bei einigen Einzelfragen durch Ampelsymbole angezeigt, ob die Veranstaltung bezogen auf
das jeweilige Item im Mittel die Qualitätsvorstellungen der Universität erreicht. Dabei gilt bei
Mittelwerten bis 2,49 die Qualitätsvorgabe als erreicht (grünes Ampelsymbol), Mittelwerte zwischen
2,5 und 3,49 liegen im Toleranzbereich (gelbes Ampelsymbol) und Mittelwerte ab 3,5 liegen
außerhalb der Qualitätsvorstellungen (rotes Ampelsymbol).

Die Profillinien im zweiten Teil stellen die Ergebnisse Ihrer Veranstaltung (in roter Farbe) mit den
Mittelwerten aller Lehrveranstaltungen des IVWL (in grün) sowie mit den Mittelwerten aller in diesem
Semester am Fachbereich Wirtschaftswissenschaften evaluierten Lehrveranstaltungen (in blauer
Farbe) gegenüber.
Sollte hier lediglich die Ergebnisse Ihrer Veranstaltung (in roter Farbe) abgetragen sein, stehen für
das betroffene Semester (noch) keine Vergleichsdaten zur Verfügung.

Im dritten Teil des Reports finden Sie Lob und Verbesserungsvorschläge zur Ihrer Veranstaltung in
Form von Freitext-Antworten.

Bitte berücksichtigen Sie die Ergebnisse bei der Weiterentwicklung Ihrer Lehrveranstaltung.

Die Evaluationssatzung der Universität Kassel legt fest, dass die Evaluationsergebnisse mit den
Studierenden diskutiert werden sollen. Bitte thematisieren Sie die Ergebnisse dementsprechend in
Ihrer Lehrveranstaltung.

Für Rückfragen zur Auswertung stehen wir Ihnen jederzeit gerne zur Verfügung.

Mit freundlichen Grüßen
das Qualitätsmanagement des Fachbereichs Wirtschaftswissenschaften

Auswertungsteil der geschlossenen Fragen

Legende

Fragetext

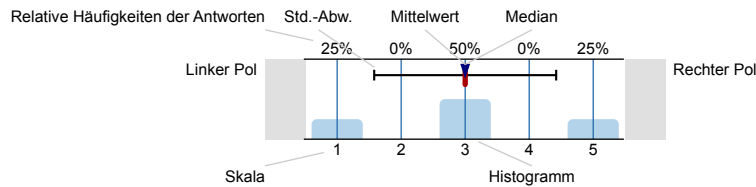

n=Anzahl
 mw=Mittelwert
 md=Median
 s=Std.-Abw.
 E.=Enthaltung



Qualitätsindex

Erklärung der Ampelsymbole



Der Mittelwert liegt unterhalb der Qualitätsrichtlinie.



Der Mittelwert liegt im Toleranzbereich der Qualitätsrichtlinie.



Der Mittelwert liegt innerhalb der Qualitätsrichtlinie.

1. Fragen zur Lehrveranstaltung

- 1.1) Die Lehrveranstaltung verläuft nach einer klaren Gliederung.

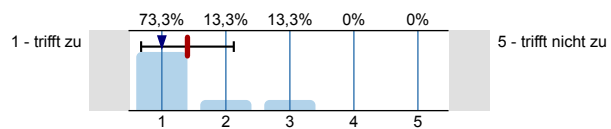

n=30
 mw=1,4
 md=1
 s=0,7

- 1.2) Die Ziele der Lehrveranstaltung sind nachvollziehbar.

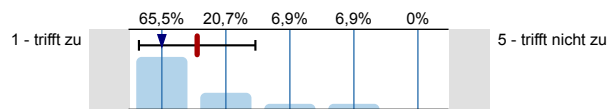

n=29
 mw=1,6
 md=1
 s=0,9

- 1.3) Die Lehrperson teilt sich die zur Verfügung stehende Zeit gut ein.

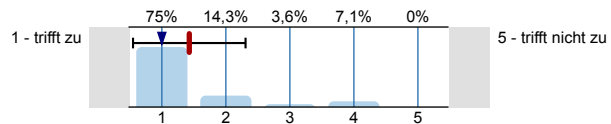

n=28
 mw=1,4
 md=1
 s=0,9
 E.=1

- 1.4) Die Lehrveranstaltung regt zur vertieften Auseinandersetzung mit den behandelten Inhalten an.

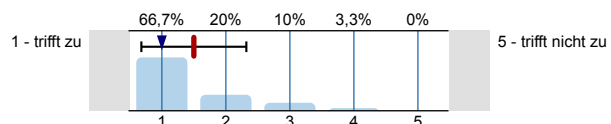

n=30
 mw=1,5
 md=1
 s=0,8

- 1.5) Die Lehrperson erklärt verständlich.

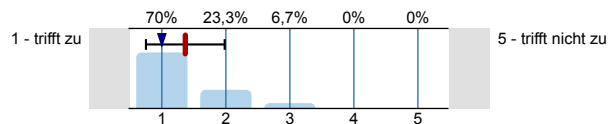

n=30
 mw=1,4
 md=1
 s=0,6

- 1.6) Die eingesetzten Visualisierungen bzw. Beispiele unterstützen das Verständnis der behandelten Inhalte.

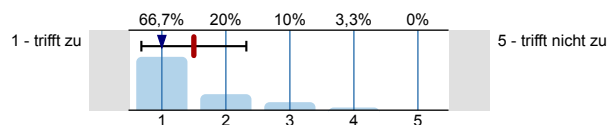

n=30
 mw=1,5
 md=1
 s=0,8

- 1.7) Die Lehrperson macht Zusammenhänge zwischen den behandelten Inhalten in dieser Lehrveranstaltung und anderen Studieninhalten deutlich.

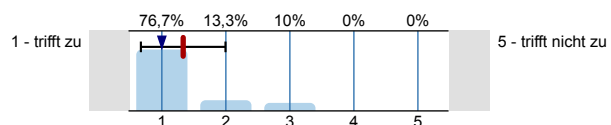

n=30
 mw=1,4
 md=1
 s=0,7

- 1.8) Die Lehrveranstaltung gibt einen Einblick in die praktische Relevanz der behandelten Inhalte.

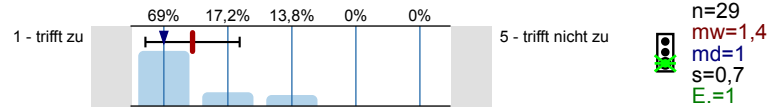

- 1.9) In dieser Lehrveranstaltung kann ich mich ausreichend inhaltlich beteiligen.

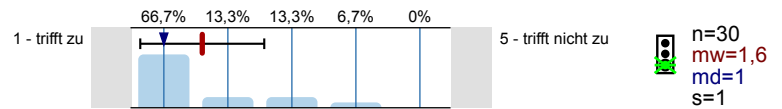

- 1.10) Die Lehrperson steht in ausreichendem Maße für Fragen zur Verfügung.

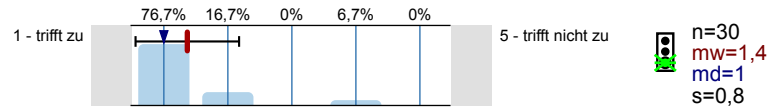

- 1.11) Die Lehrperson verhält sich allen Studierenden gegenüber fair und respektvoll.

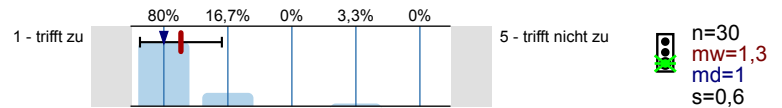

- 1.13) Die eingesetzten Medien (z. B. Folien, Videos, Tafelbilder) helfen beim Verständnis der behandelten Inhalte.

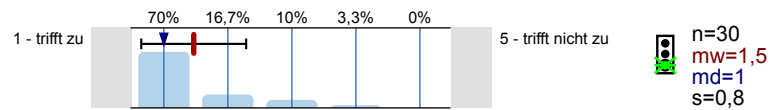

- 1.14) Die Lehrmaterialien (z. B. Folien, Literaturliste, Skript) werden strukturiert zur Verfügung gestellt.

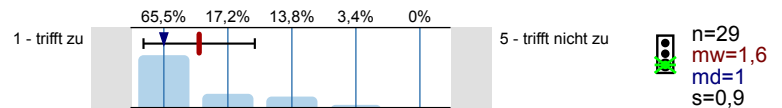

- 1.15) Der Schwierigkeitsgrad in dieser Lehrveranstaltung ist für mich ...

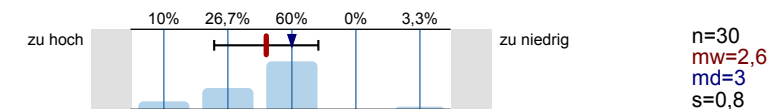

- 1.16) Das Tempo in dieser Lehrveranstaltung ist für mich...

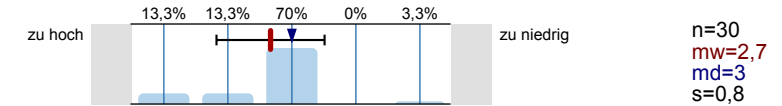

- 1.17) Der bis jetzt erforderliche Arbeitsaufwand für diese Lehrveranstaltung war für mich...

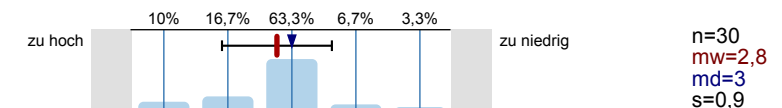

2. Gesamturteil

- 2.3) Ich finde die Lehrveranstaltung insgesamt...

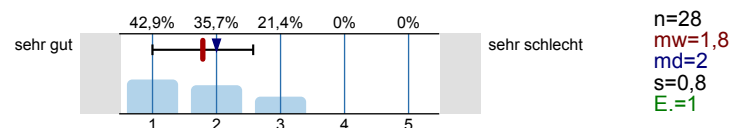

3. Weitere Fragen

- 3.1) Bitte geben Sie an, welchen Abschluss Sie mit Ihrem aktuellen Studium anstreben.

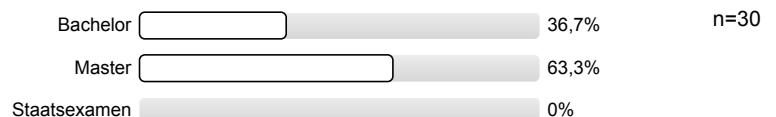

3.2) Bitte geben Sie an, welches Bachelor-Studienfach Sie studieren.

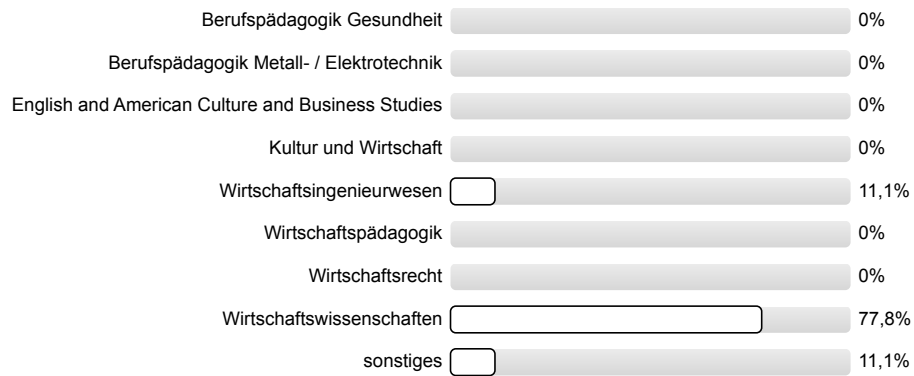

n=9

3.3) Bitte geben Sie an, welches Master-Studienfach Sie studieren.



n=17

3.4) Bitte geben Sie an, welches Staatsexamens-Studienfach Sie studieren.

Es wird keine Auswertung angezeigt, da keine Antworten vorhanden sind.

3.6) Bitte geben Sie an, aus welchem Grund Sie die Lehrveranstaltung besuchen.

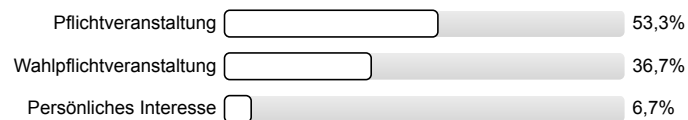

n=30

3.7) Bitte geben Sie an, in welchem Fachsemester Sie studieren.



n=27
mw=3,4
s=2,4

3.8) Bitte geben Sie an, mit welchem Geschlecht Sie sich identifizieren.

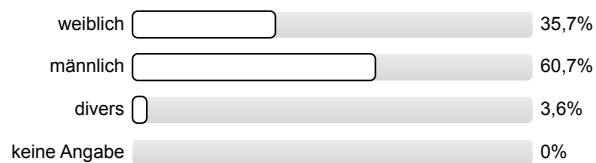

n=28

Profillinie

Teilbereich: FB 07 Wirtschaftswissenschaften

Name der/des Lehrenden: Prof. Dr. Ivo Bischoff

Titel der Lehrveranstaltung: Public Economics
(Name der Umfrage)

Vergleichslinie: Fachbereich

Vergleichslinie: Institut

Verwendete Werte in der Profillinie: Mittelwert

1. Fragen zur Lehrveranstaltung

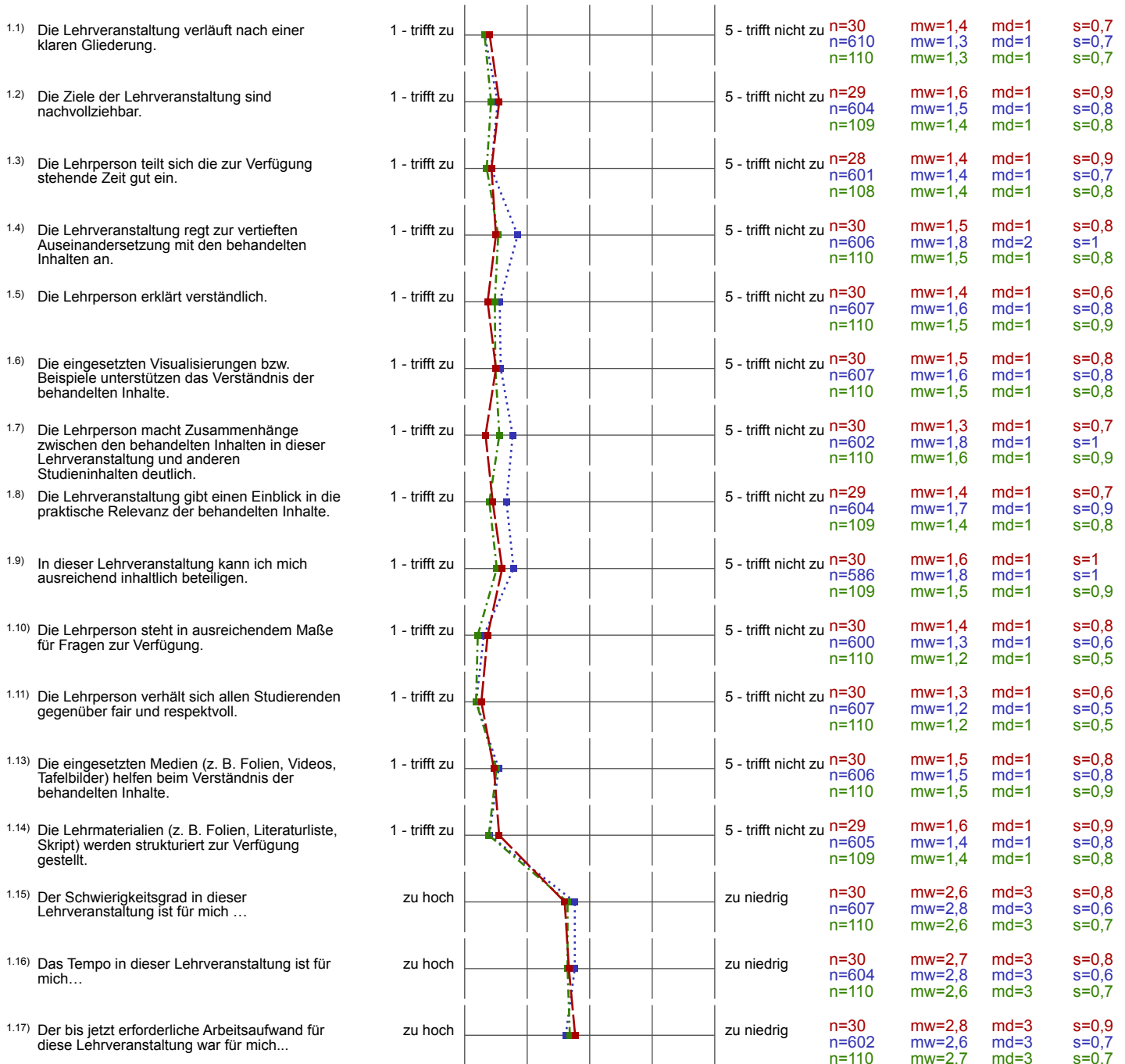

2. Gesamturteil

2.3) Ich finde die Lehrveranstaltung insgesamt...

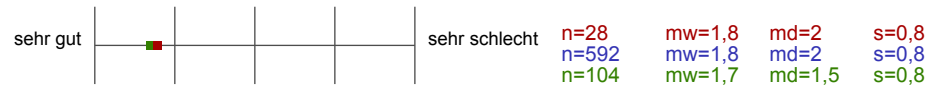

Auswertungsteil der offenen Fragen

2. Gesamturteil

2.1) Welche Aspekte der Lehrveranstaltung sind Ihnen positiv aufgefallen?

- -guter Bezug zu Klausuraufgaben
-Beantwortung der Fragen so, dass man sie auch verstehen kann
- all of them
- die Tafelbilder und die die gut strukturierten und übersichtlichen Folien
- Everything is fine
- Everything is good
- Everything is positive
- Having real world examples and illustrations is a good additive to the course's content
- Practical aspects of all the information provided in the course and nice examples. Lectures were well-structured and easy to follow
- the explanation is detailed and clear
- The lecturer explains very clearly and with graphs
- work with graphs

2.2) Welche Kritik und/oder Vorschläge zur Verbesserung der Lehrveranstaltung möchten Sie der Lehrperson gerne mitteilen?

- -evtl bei den Folien am Anfang darauf verweisen, welches Kapitel in welchen der Bücher für die jeweilige Veranstaltung relevant ist
- die Buchseiten im Moodle Kurs hochladen
- kahoot or quizzes
- Man ist doch sehr auf die Bücher angewiesen, um die Vorlesung vollständig zu verstehen. Leider musste ich mir diese kaufen, da teilweise zu wenige Exemplare zur Verfügung stehen
- No complaints
- none
- none, everything is super fine
- no suggestions
- nothing
- Our lecturers could benefit from a higher salary

3. Weitere Fragen

^{3.5)} Bitte geben Sie Ihr Studienfach an:

■ Economic behaviour and governance